

มาตรการยกเว้นภาษี 200%

กิจกรรมประชาสัมพันธ์เผยแพร่

“แนวทางการนำเสนอรายละเอียดข้อมูลโครงการด้านเทคโนโลยีสารสนเทศและซอฟต์แวร์ (IT/Software) เพื่อขอการรับรองมาตรการยกเว้นภาษี 200%”

วันพฤหัสบดีที่ 23 ธันวาคม พ.ศ. 2564 เวลา 09.00 – 11.30 น.

ผ่านสื่ออิเล็กทรอนิกส์ Cisco Webex Events

พรศิริ ทองเปรม (รักษาการผู้จัดการ)

งานกระตุ่นการวิจัยและพัฒนาภาคเอกชน (RDI)

ฝ่ายบริการทางการเงินเพื่อนวัตกรรม (IFS)

ศูนย์บริหารจัดการเทคโนโลยี สวทช.

ประเด็นสื่อสาร

สาระสำคัญของมาตรการ

สิทธิประโยชน์ที่ได้รับ

วิธีการและเงื่อนไข
ขอรับสิทธิประโยชน์

Q&A



สาระสำคัญของมาตรการ

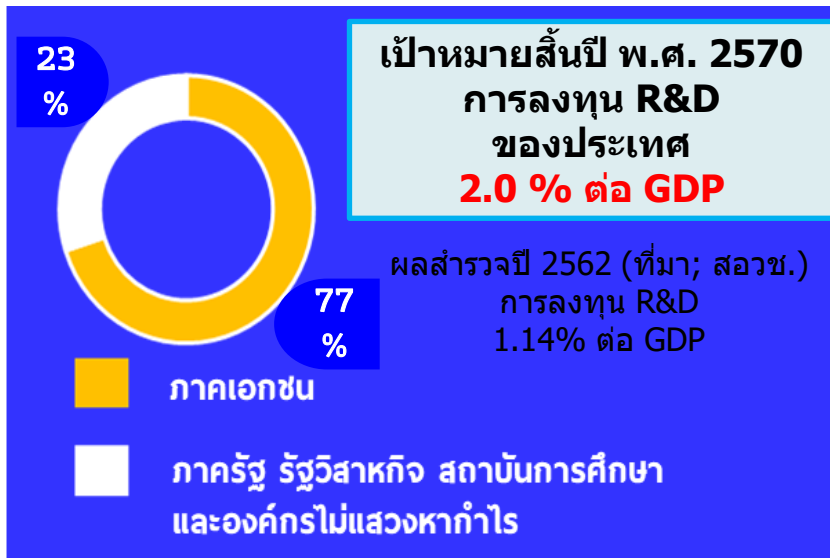

พระราชกฤษฎีกา
ออกตามความในประมวลรัษฎากรว่า
ด้วยการยกเว้นรัษฎากร
(ฉบับที่ 598) พ.ศ. 2559

“ให้ยกเว้นภาษีเงินได้ของ
บริษัทหรือห้างหุ้นส่วนนิติบุคคล
เป็นจำนวนร้อยละหนึ่งร้อย
ของรายจ่ายที่ได้จ่ายไป
เพื่อทำการวิจัยและพัฒนาเทคโนโลยี
และนวัตกรรม”

หน้า ๑๐
เล่ม ๑๓๓ ตอนที่ ๑๗ ก
ราชกิจจานุเบกษา
๒๔ กุมภาพันธ์ ๒๕๕๙



พระราชกฤษฎีกา

ออกตามความในประมวลรัษฎากร
ว่าด้วยการยกเว้นรัษฎากร (ฉบับที่ ๕๙๘)
พ.ศ. ๒๕๕๙

ภูมิพลอดุลยเดช ป.ร.

ไว้ไว้ ณ วันที่ ๑๒ กุมภาพันธ์ พ.ศ. ๒๕๕๙
เป็นปีที่ ๙๑ ในรัชกาลปัจจุบัน

พระบาทสมเด็จพระปรมินทรมหาภูมิพลอดุลยเดช มีพระบรมราชโองการโปรดเกล้าฯ
ให้ประกาศว่า

โดยที่เป็นการสมควรปรับปรุงการยกเว้นภาษีเงินได้ให้แก่บริษัทหรือห้างหุ้นส่วนนิติบุคคล
กรณีที่มีรายจ่ายที่ได้จ่ายไปเพื่อการวิจัยและพัฒนาเทคโนโลยีและนวัตกรรม

อาศัยอำนาจตามความในมาตรา ๒๒ ของรัฐธรรมนูญแห่งราชอาณาจักรไทย (ฉบับชั่วคราว)
พุทธศักราช ๒๕๕๗ และมาตรา ๓ (๑) แห่งประมวลรัษฎากร ซึ่งแก้ไขเพิ่มเติมโดยพระราชบัญญัติ
แก้ไขเพิ่มเติมประมวลรัษฎากร (ฉบับที่ ๑๐) พ.ศ. ๒๕๔๖ จึงทรงพระกรุณาโปรดเกล้าฯ ให้ตรา
พระราชกฤษฎีกาขึ้นไว้ ดังต่อไปนี้

มาตรา ๑ พระราชกฤษฎีกานี้เรียกว่า “พระราชกฤษฎีกาออกตามความในประมวลรัษฎากร
ว่าด้วยการยกเว้นรัษฎากร (ฉบับที่ ๕๙๘) พ.ศ. ๒๕๕๙”

มาตรา ๒ พระราชกฤษฎีกานี้ให้ใช้บังคับตั้งแต่วันถัดจากวันประกาศในราชกิจจานุเบกษา
เป็นต้นไป

มาตรา ๓ ให้ยกเลิกพระราชกฤษฎีกาออกตามความในประมวลรัษฎากร ว่าด้วยการยกเว้น
รัษฎากร (ฉบับที่ ๒๑๗) พ.ศ. ๒๕๓๙

มาตรา ๔ ให้ยกเว้นภาษีเงินได้ตามส่วน ๓ หมวด ๓ ในลักษณะ ๒ แห่งประมวลรัษฎากร
สำหรับเงินได้ของบริษัทหรือห้างหุ้นส่วนนิติบุคคลเป็นจำนวนร้อยละหนึ่งร้อยของรายจ่ายที่ได้จ่ายไป

สิทธิประโยชน์ที่ได้รับ

ตัวอย่างการคำนวณสิทธิประโยชน์ทางภาษีจากการลงทุน RDI

	ไม่ได้รับสิทธิประโยชน์	ได้รับสิทธิประโยชน์
รายได้	20,000,000	20,000,000
รายจ่าย		
- ต้นทุนดำเนินงาน	9,000,000	9,000,000
- รายจ่ายเพื่อทำ RDI	1,000,000	1,000,000
กำไรสุทธิ	10,000,000	10,000,000
หักรายจ่ายเพื่อทำ RDI ต่อที่ 2	0	1,000,000
ยอดเงินเพื่อคำนวณภาษี	10,000,000	9,000,000
ภาษีที่ต้องนำจ่ายให้รัฐ (20%)	2,000,000	1,800,000



วิธีการและเงื่อนไขขอรับสิทธิประโยชน์

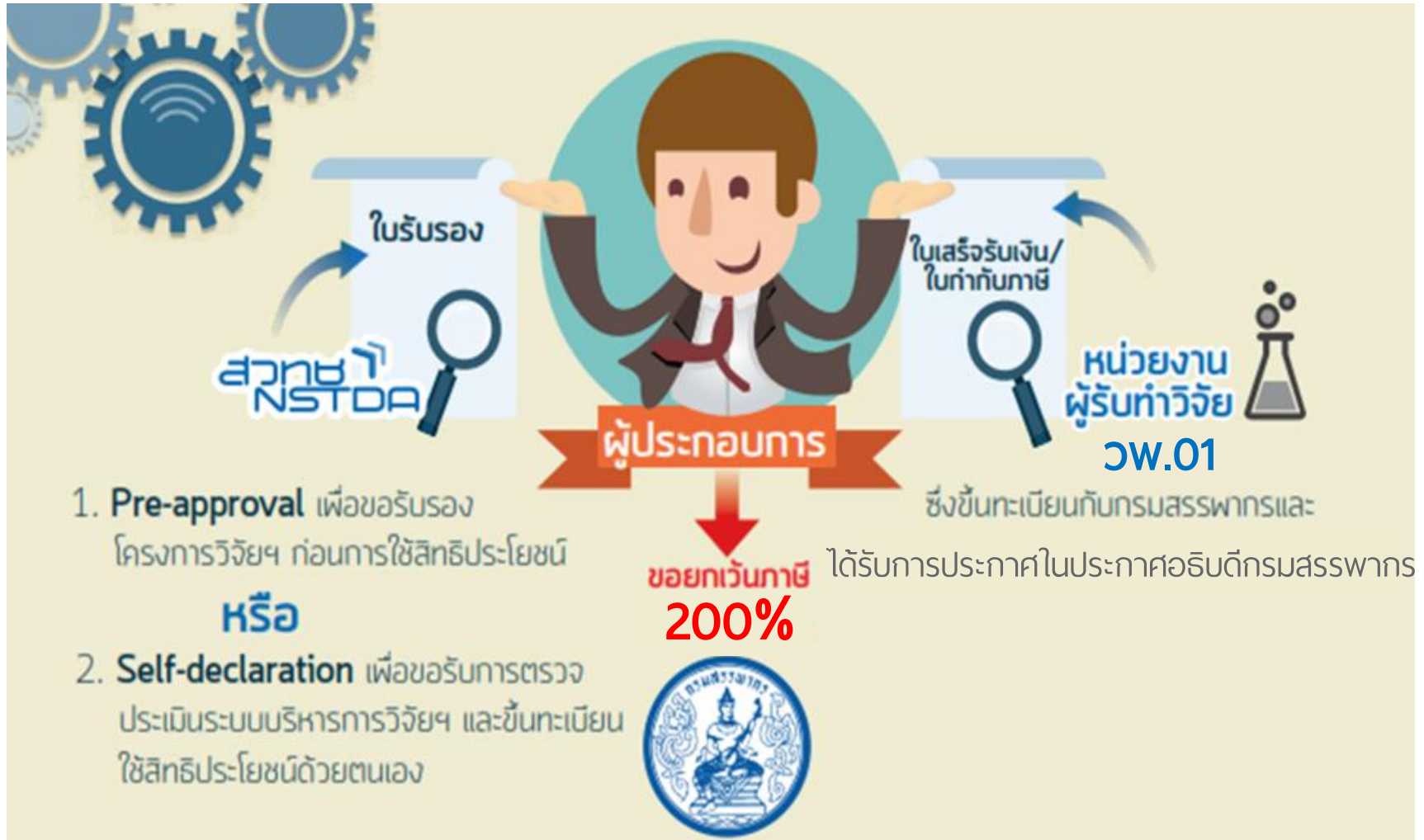

ที่มา : ประกาศกระทรวงการคลัง เกี่ยวกับภาษีเงินได้ (ฉบับที่ 391) เรื่อง กำหนดหลักเกณฑ์ วิธีการ และเงื่อนไขในการยกเว้นภาษีเงินได้สำหรับรายจ่ายเพื่อ
ทำการวิจัยและพัฒนาเทคโนโลยีและนวัตกรรม ลงวันที่ 25 มีนาคม 2559

Pre-Approval

(ดำเนินการเป็นรายการ)

- บริษัท / หจก. ทำวิจัยเองหรือว่าจ้างหน่วยงานอื่น*
- ยื่นขอตรวจสอบและรับรองโครงการวิจัยฯ ผ่านทาง Web Application “RDC Online” ต่อ สวทช.
- ขอใช้สิทธิยกเว้นภาษีจากกรมสรรพากร ไม่จำกัดมูลค่าโครงการ พร้อมแนบใบรับรองโครงการวิจัยฯ

Self-Declaration

(ดำเนินการเป็นรายองค์กร)

- บริษัท / หจก. ที่เคยใช้ Pre-Approval และทำวิจัยเองหรือว่าจ้างหน่วยงานในเครือบริษัท*
- ยื่นขอรับการตรวจประเมินและรับรองระบบบริหารการวิจัยฯ “RDIMS” ต่อ สวทช.
- ขอใช้สิทธิยกเว้นภาษีจากกรมสรรพากร เฉพาะโครงการมูลค่าไม่เกิน 3 ล้านบาท พร้อมแนบใบรับรองระบบบริหารการวิจัยฯ และแบบ วพ.04 แบบ วพ.05

ประกาศกระทรวงการคลัง เกี่ยวกับภาษีเงินได้ (ฉบับที่ 391)

เรื่อง กำหนดหลักเกณฑ์ วิธีการ และเงื่อนไข
ในการยกเว้นภาษีเงินได้สำหรับรายจ่ายเพื่อทำ
การวิจัยและพัฒนาเทคโนโลยีและนวัตกรรม
ลงวันที่ 25 มีนาคม 2559



ลักษณะการวิจัยและพัฒนาเทคโนโลยีและนวัตกรรม

หน่วยงานของรัฐและเอกชน ที่ได้รับการประกาศกำหนดจากอธิบดีกรมสรรพากร และรับทำการการวิจัยและพัฒนาเทคโนโลยีและนวัตกรรม ซึ่งต้องมีลักษณะดังต่อไปนี้

การวิจัย
พื้นฐาน

การวิจัย
ประยุกต์

การพัฒนา
เชิงทดลอง

นวัตกรรม
ด้านผลิตภัณฑ์

นวัตกรรม
ด้านกระบวนการ

Research and Development

Innovation

วิธีการขอใช้สิทธิเรียกเว้นภาษี แบบ Pre-Approval

ที่มา : ประกาศกระทรวงการคลัง เกี่ยวกับภาษีเงินได้ (ฉบับที่ 391) ลงวันที่ 25 มีนาคม 2559

การจัดทำรายละเอียดโครงการวิจัย และพัฒนาเทคโนโลยีและนวัตกรรม

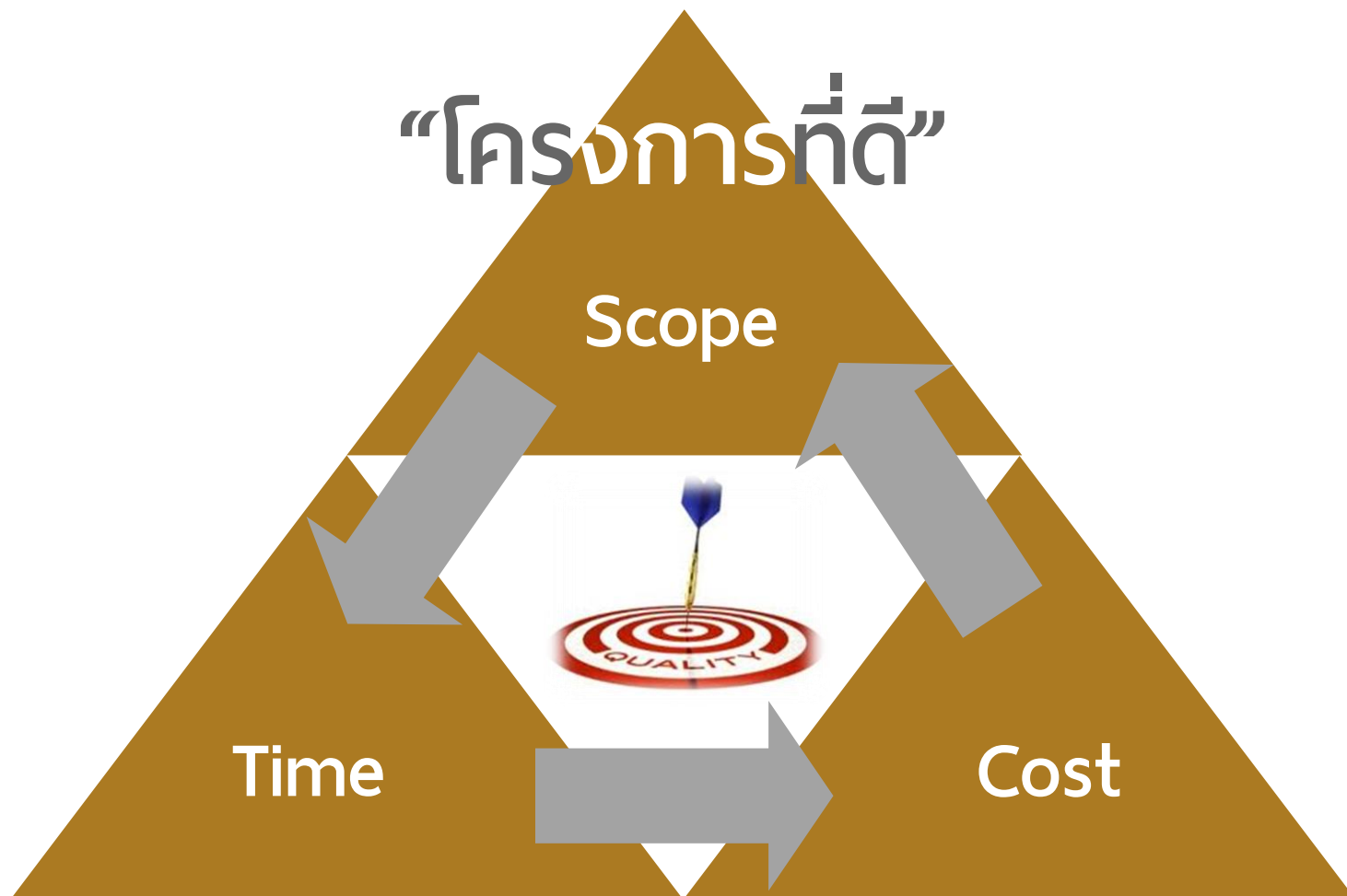

กระบวนการรับรองโครงการวิจัยฯ

[Pre-Approval]

เจ้าของโครงการยื่นแบบคำขอ

(ระบบ RDC Online)

เจ้าหน้าที่ ตรวจสอบเบื้องต้น

ผู้เชี่ยวชาญ ประเมินผล

คณะกรรมการฯ พิจารณา
รับรอง/ไม่รับรอง

ออกหนังสือรับรอง
แจ้งเจ้าของโครงการและ
กรมสรรพากร

แจ้งเจ้าของโครงการและ
กรมสรรพากร

เป็นการวิจัยและพัฒนาเทคโนโลยีและนวัตกรรม

ไม่เป็นการวิจัยและพัฒนาเทคโนโลยีและนวัตกรรม

*** กราบผลการพิจารณาภายใน 4 เดือน ***

โครงการวิจัยและพัฒนาเทคโนโลยีและนวัตกรรม

ส่วนที่ 1 ข้อมูลทั่วไป

- เจ้าของโครงการ (บริษัท/ห้างหุ้นส่วนจำกัด) และผู้รับทำการวิจัยฯ

ส่วนที่ 2 ข้อมูลการวิจัยและพัฒนาเทคโนโลยีและนวัตกรรม

- รายละเอียดทางด้านเทคนิค ประกอบด้วย ชื่อโครงการ, ที่มาของปัญหา/มูลเหตุจูงใจ, การสำรวจงานวิจัยที่เกี่ยวข้อง, วัตถุประสงค์ของโครงการ, ขอบเขต, ขั้นตอนการดำเนินงาน และระยะเวลาการดำเนินงาน

ส่วนที่ 3 ข้อมูลค่าใช้จ่าย

- รายละเอียดค่าใช้จ่าย แบ่งเป็น 7 หมวด

หลักเกณฑ์และแนวปฏิบัติการพิจารณา ค่าใช้จ่ายของโครงการวิจัยฯ

รายการค่าใช้จ่ายที่นำเสนอในโครงการวิจัยฯ จะต้องเป็น
รายการค่าใช้จ่ายจากการบันทึกบัญชีในกิจการรับทำการ
วิจัยฯ ของ “ผู้รับทำการวิจัยและพัฒนาเทคโนโลยีและ
นวัตกรรม ”

หมวดค่าใช้จ่ายโครงการ



เงินเดือน/ค่าจ้างของบุคลากร



ที่ปรึกษา/ผู้เชี่ยวชาญ



เครื่องมือ/อุปกรณ์

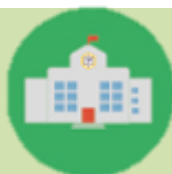

ค่าใช้บริการห้องปฏิบัติการทดสอบ



ค่าวัสดุทางการวิจัย



ค่าใช้จ่ายในการดำเนินงาน



ค่าใช้จ่ายอื่นๆ

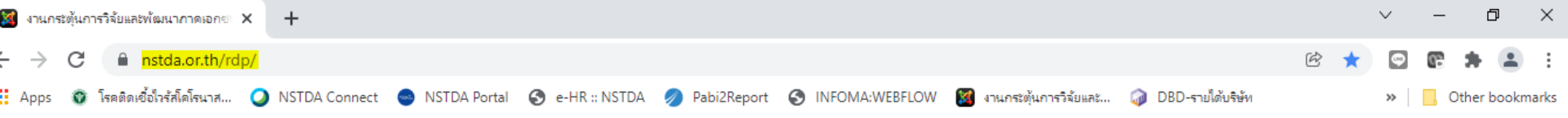

- Home
- About RDI
- Pre-approval (RDC Online)**
- Self-Declaration ▾
- Event
- FAQ ▾
- Contact Us

การขอรับสิทธิประโยชน์ยกเว้นภาษีเพื่อการวิจัยและพัฒนาเทคโนโลยีและนวัตกรรม รูปแบบ Pre-approval

สำนักงานพัฒนาวิทยาศาสตร์และเทคโนโลยีแห่งชาติ (สวทช.) เป็นหน่วยงานที่ได้รับมอบหมายจากกระทรวงการคลัง ทำหน้าที่ตรวจสอบและรับรองโครงการวิจัยและพัฒนาเทคโนโลยีและนวัตกรรมให้แก่บริษัทหรือห้างหุ้นส่วนนิติบุคคลที่ประสงค์จะใช้สิทธิยกเว้นภาษีเงินได้ ตามพระราชกฤษฎีกาออกตามความในประมวลรัษฎากร ว่าด้วยการยกเว้นรัษฎากร (ฉบับที่ 598) พ.ศ.2559 (วิธีการ Pre-Approval) ซึ่งได้เปิดให้บริการระบบ RDC Online สำหรับการยื่นขอรับรองโครงการวิจัยฯ ผ่านทางอินเทอร์เน็ต เพื่อสร้างความสะดวกรวดเร็ว มีความปลอดภัยในการจัดเก็บข้อมูล และตรวจสอบติดตามผลได้ง่าย

ค่าธรรมเนียมการตรวจสอบและรับรองโครงการวิจัยและพัฒนาเทคโนโลยีและนวัตกรรม

ค่าธรรมเนียมการขอรับรองโครงการวิจัยฯ ในอัตรา 2,000 บาท / โครงการ (รวมภาษีมูลค่าเพิ่ม)

Download เอกสารที่เกี่ยวข้อง

1. พระราชกฤษฎีกาออกตามความในประมวลรัษฎากร ว่าด้วยการยกเว้นรัษฎากร (ฉบับที่ 598) พ.ศ.2559 >>> [โหลด](#) <<<
2. คำชี้แจงกรมสรรพากร เรื่อง รายจ่ายเพื่อทำการวิจัยและพัฒนาเทคโนโลยีและนวัตกรรม >>> [โหลด](#) <<<
3. ประกาศกระทรวงการคลัง เกี่ยวกับภาษีเงินได้ (ฉบับที่ 391) เรื่อง กำหนดหลักเกณฑ์ วิธีการ และเงื่อนไขในการยกเว้นภาษีเงินได้สำหรับรายจ่ายเพื่อทำการวิจัยและพัฒนา เทคโนโลยีและนวัตกรรม >>> [โหลด](#) <<<
4. ประกาศอธิบดีกรมสรรพากร เรื่อง กำหนดหลักเกณฑ์และวิธีการยื่นคำขอเป็นผู้รับทำการวิจัยและพัฒนาเทคโนโลยีและนวัตกรรม>>> [โหลด](#) <<<
5. ประกาศอธิบดีกรมสรรพากร เรื่อง รายชื่อผู้รับทำการวิจัยและพัฒนาเทคโนโลยีและนวัตกรรม (ฉบับที่ 1) >>> [โหลด](#) <<<
6. ประกาศ สวทช. เรื่อง การตรวจสอบและรับรองโครงการวิจัยและพัฒนาเทคโนโลยีและนวัตกรรม >>> [โหลด](#) <<<
- 7. หลักเกณฑ์และแนวปฏิบัติในการพิจารณารับรองโครงการวิจัยฯ หลักเกณฑ์ใหม่ (บังคับใช้ 20 ส.ค. 64) >>> [โหลด](#) <<<**
8. คำร้องขอเปลี่ยนแปลงข้อมูลโครงการที่ได้รับรองแล้ว >>> [โหลด](#) <<<
9. เอกสารรับรองการทำสัญญาจ้างวิจัย (ใช้เฉพาะในกรณีที่ไม่สามารถเปิดเผยเอกสารสัญญาได้) >>> [โหลด](#) <<<
10. เอกสารรับรองการทำสัญญาร่วมวิจัย (ใช้เฉพาะในกรณีที่ไม่สามารถเปิดเผยเอกสารสัญญาได้) >>> [โหลด](#) <<<
- 11. ตัวอย่างแบบคำขอรับการรับรองโครงการวิจัยและพัฒนาเทคโนโลยีและนวัตกรรม >>> [โหลด](#) <<<**

Q&A



ขอขอบคุณ

ติดต่อสอบถาม : งานกระตุ้นการวิจัยและพัฒนาภาคเอกชน
ฝ่ายบริการทางการเงินเพื่อนวัตกรรม สวทช.
โทรศัพท์ 0 2564 7000 ต่อ 1328-32, 1631-34
โทรสาร 0 2564 7081
อีเมล ifs-rdi@nstda.or.th
เว็บไซต์ www.nstda.or.th/rdp